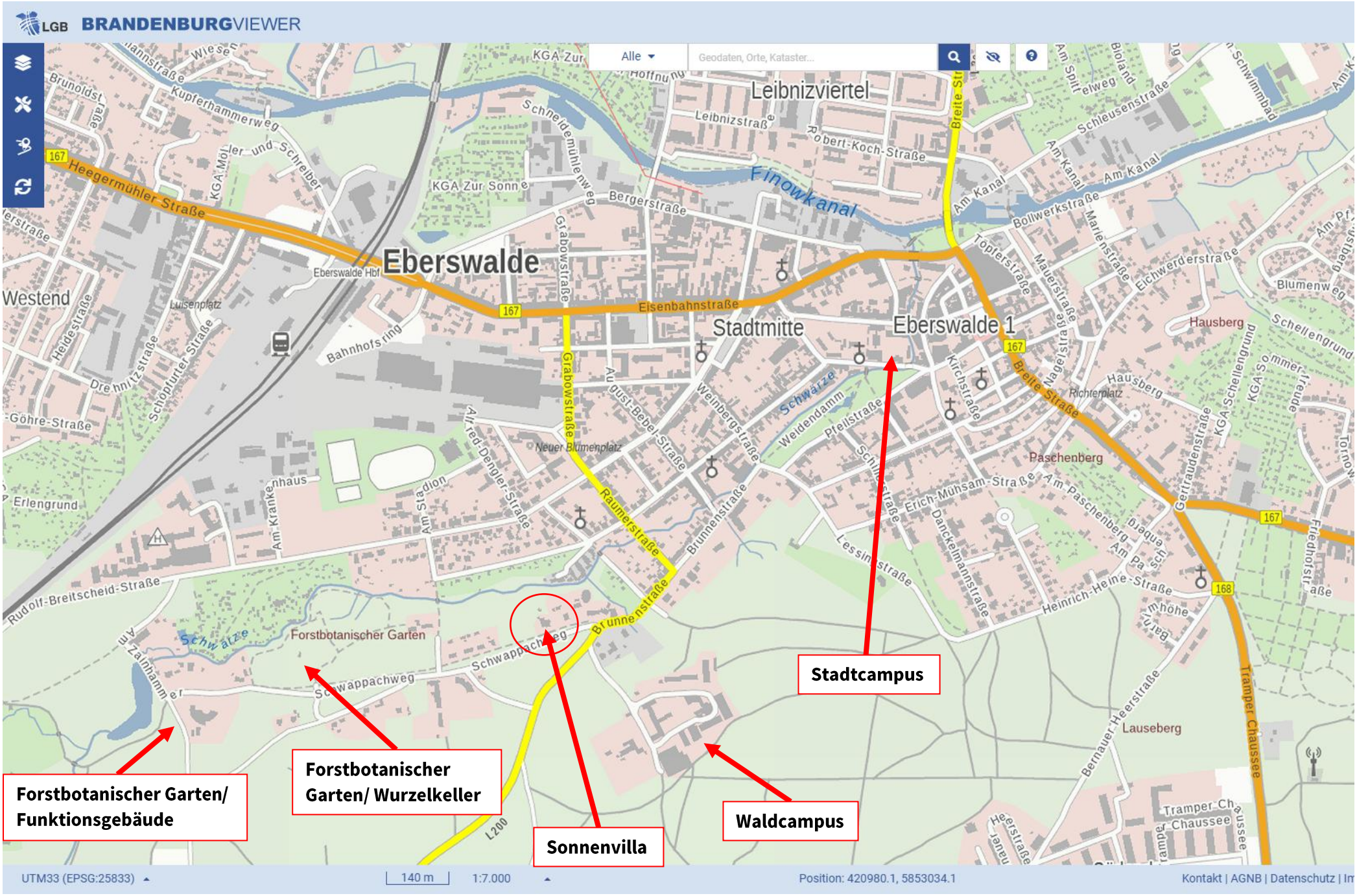
LGB BRANDENBURGVIEWER
Alle
Geodaten, Orte, Kataster...
Eberswalde
Eberswalde Hbf
Leibnizviertel
Stadtmitte
Eberswalde 1
Westend
Finowkanal
Heegermühler Straße
Eisenbahnstraße
Breite Straße
Grabowstraße
Bergerstraße
Bahnhofsring
Raumerstraße
Brunnenstraße
Schwarze
Forstbotanischer Garten
Schwappachweg
Paschenberg
Hausberg
Lauseberg
Tramper Chaussee
Stadtcampus
Forstbotanischer Garten/ Funktionsgebäude
Forstbotanischer Garten/ Wurzelkeller
Sonnenvilla
Waldcampus
UTM33 (EPSG:25833)
140 m
1:7.000
Position: 420980.1, 5853034.1
Kontakt | AGNB | Datenschutz | Im